

¿Cómo podemos verificar que los importes son correctos?

Para ayudar en esta tarea tan divertida tenemos 5 botones:

1. Listado de Fras por Nombre
2. Listado de Fras por Cuenta
3. Listado de Fras por Cif
4. Revisa Cuentas / Cif (Relación de aquellas cuentas que tienen 2 Cif , indicando en número de asiento)
5. Revisa Cif / Cuentas (Relación de aquellos Cif que están en 2 cuentas, indicando el número de asiento)

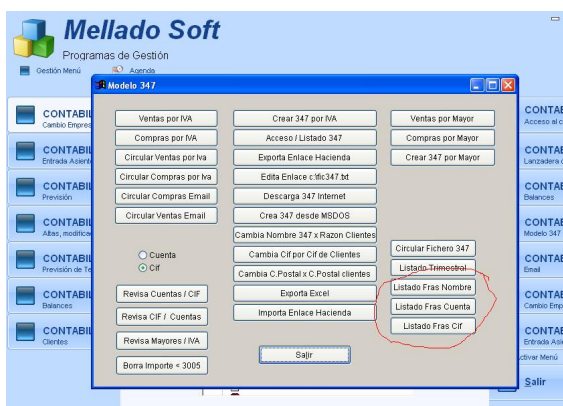

Para ver una demo de estos 3 botones haga clic [aquí](#)

Portal servicios informáticos

Escrito por Rafael Mellado

Martes, 11 de Febrero de 2014 09:59 - Actualizado Viernes, 12 de Febrero de 2016 09:33

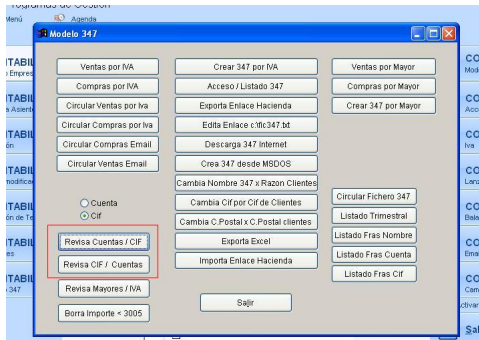

Si usted es un cliente de hacienda clic [aquí](#) para ir al programa de hacienda